展示会場開催終了後の清掃・ゴミについて

展示会場をご利用いただき誠にありがとうございます。
主催者様による会場の原状復旧清掃・ゴミ処理について、下記の通りとなります。ご確認の程、よろしくお願いいたします。

記

1. ゴミ処理を自社で持ち帰る場合

①施工、装飾、展示等の際に発生した廃材・残材等は、必ずお持ち帰りください。

②仕出し弁当やお飲物の弁当ガラ、ペットボトル、空き缶、コップ類は発注業者等に引き取らせるなどして必ずお持ち帰りください。

③段ボール、紙ごみ等も必ずお持ち帰りください。

※ゴミ片付け後から最終退室までの間に、弊社係員が会場内の清掃状況の確認を行います。

2. 会場の清掃を自社で行う場合

上記1のゴミ処理後、床の清掃を行ってください。下記の事例を参考にゴミが落ちていない状態にしてください。

※清掃完了後から最終退室までの間に、弊社係員が会場内の清掃状況の確認を行います。その際、責任者及び担当者の方は、立会いをお願いいたします。

≪注意事項≫
清掃状況の確認後、清掃及びゴミ処理が必要と判断した場合は、開催終了後、清掃及びゴミ処理にかかる費用をご請求させていただきます。あらかじめご了承願います。

悪い例

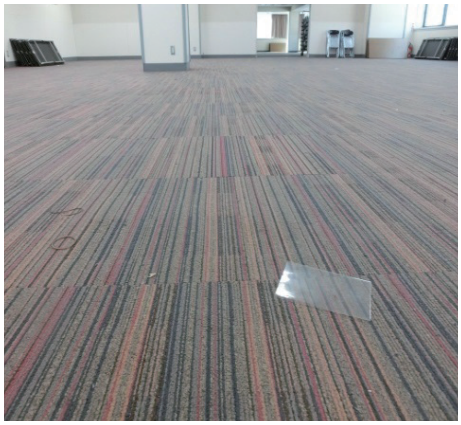

良い例

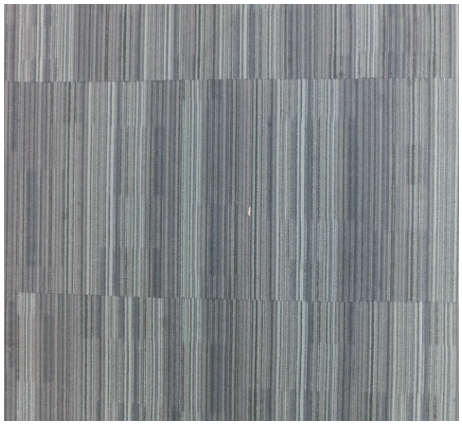

3. 清掃を外部に委託する場合

指定会社はありませんが、当ビルに清掃会社（千代田美装㈱様）が入っておりますので、ご依頼いただくことも可能です。
料金表につきましては、別紙資料をご確認ください。

以上

東京交通会館ビル　展示会場を御利用の皆様へ

拝啓、時下ますますご清栄のこととお喜び申し上げます。
日頃格別のお引き立てを賜り厚く御礼申し上げます。
さて、東京交通会館ビルにおきまして、展示会場をご利用の皆様へ
会場内の清掃・ゴミの処理について御案内をさせて頂きます。

1)ゴミ回収費について　(搬入日・開催期間中)

会　　場	頻度	料金 (税別)
ダイヤモンドホール(151坪～)	1回／日	¥12,000
ダイヤモンドホール(～150坪)	1回／日	¥6,000
カトレアサロンA	1回／日	¥6,000
カトレアサロンB	1回／日	¥6,000
グリーンルーム	1回／日	¥3,600
イベントスペース・サンプリングエリア(1エリア)	1回／日	¥3,600
第二会議室(1室)	1回／日	¥3,600

2)会場内清掃費について　(搬入日・開催期間中)

会　　場	頻度	料金 (税別)
ダイヤモンドホール(151坪～)	1回／日	¥12,000
ダイヤモンドホール(～150坪)	1回／日	¥6,000
カトレアサロンA	1回／日	¥6,000
カトレアサロンB	1回／日	¥6,000
グリーンルーム	1回／日	¥3,600
イベントスペース・サンプリングエリア(1エリア)	1回／日	¥3,600
第二会議室(1室)	1回／日	¥3,600

※搬入日、開催期間中の「ゴミ回収」「会場内清掃」につきましては、主催者様の御立合いが必要となります。

3)ゴミ回収・会場内清掃費について　(催事終了後)

会　　場	内容	料金 (税別)
ダイヤモンドホール(151坪～)	ゴミ回収	¥18,000
	会場内清掃	¥18,000
ダイヤモンドホール(～150坪)	ゴミ回収	¥9,000
	会場内清掃	¥9,000
カトレアサロンA	ゴミ回収	¥9,000
	会場内清掃	¥9,000
カトレアサロンB	ゴミ回収	¥9,000
	会場内清掃	¥9,000
グリーンルーム	ゴミ回収	¥6,000
	会場内清掃	¥6,000
イベントスペース・サンプリングエリア(1エリアにつき)	ゴミ回収	¥6,000
	会場内清掃	¥6,000
第二会議室　(1室につき)	ゴミ回収	¥6,000
	会場内清掃	¥6,000

①床カーペットのしみ抜き

	5ヵ所以内	6～10か所	11ヵ所以上
1ヵ所30cm角内	¥2,500	¥5,000	洗浄対応

②床カーペット洗浄

	5㎡以内	6㎡以上
洗浄費	¥5,000	¥5,000＋1㎡当り¥500加算

※催事終了後の「ゴミ回収」「会場内清掃」の開始時間が20時以降となる場合は、割増料金となります。

4)ゴミ処分費について

※ゴミ処分費は、下記単価を基に実費精算とさせていただきます。

内容	料金 (単価/税別)
可燃ゴミ・不燃ゴミ	650円／㎥
ダンボール	25円／kg
ビン・缶	85円／kg
その他	粗大ゴミ等別途お見積させて頂きます

手配の都合上、開催の1週間前迄にご連絡をお願いいたします。

その他ご不明点、ご要望等ございましたらお気軽にお問合せください。

〒100-0006
東京都千代田区有楽町2－10－1
東京交通会館ビルB4階
電話：　03-3212-5061
e-mail:i-ueno@chiyoda-biso.co.jp
担当：　植野

(2024.11.1改定)